



Blumenwiese

bunt blühend, sehr artenreich, nieder- bis hochwüchsig

1

Verwendung

Für alle extensiv genutzten Wiesen in der freien Landschaft und innerorts. Die Mischung ist für ein weites Spektrum an Standortverhältnissen geeignet: Von der Salbei-Glatthaferwiese bis zur frischen Ausprägung einer artenreichen Flachland-Mähwiese. Die Arten, denen der Standort zusagt, werden über die Jahre reiche Populationen aufbauen, wenige andere gehen zurück. Der Schwerpunkt der Arten liegt im mittleren Standortspektrum.

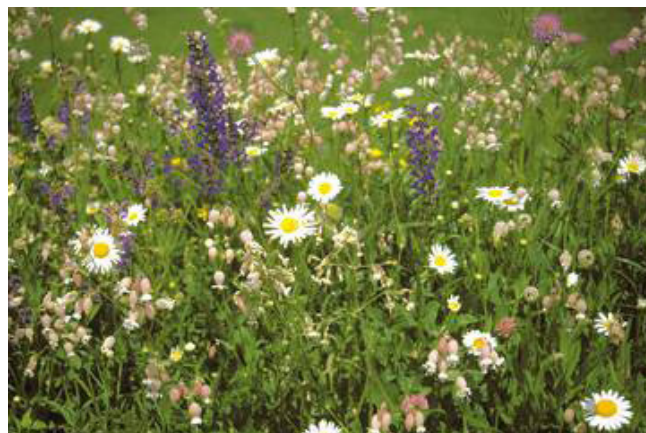

© Rieger-Hofmann GmbH

Charakteristik

Bunt blühende, sehr artenreiche Blumenwiese mit nieder- bis hochwüchsigem Arten, Unter-, Mittelgräser und Obergrün. Sie erreicht eine Höhe von 80-100 cm vor dem ersten Schnitt. Bereits im ersten Jahr sorgen Akzeptanzarten wie Kornblume und Klatschmohn für ein ansprechendes Bild. Im zweiten Jahr gelangen Margeriten und Glockenblumen zur Blüte, später werden Bocksbart, Witwen- und Flockenblumen die bunt blühende Wiese prägen.

Pflege / Nutzung

Zwei- bis dreimalige Mahd, je nach Nutzung und Witterungsverlauf, Abräumen des Mahdgutes. Im 1. Jahr nach Ansaat sind bei unerwünschtem Samenpotenzial im Boden zusätzliche Pflegeschnitte und das Abräumen des Schnittguts notwendig. Bei großen Flächen ist eine Nutzung von Heu, Öhmd oder Silage sinnvoll. Beweidung ist möglich.



- 1 Nordwestdeutsches Tiefland (NW)
- 2 Nordostdeutsches Tiefland (NO)
- 3 Mitteldeutsches Flach-/ Hügelland (MD)
- 4 Westdeutsches Berg-/ Hügelland (WB)
- 5 Südost-/ Ostdeutsches Bergland (SO)
- 6 Südwestdeutsches Berg-/ Hügelland mit Oberrheingraben (SW)
- 7 Süddeutsches Berg-/ Hügelland (SD)
- 8 Alpen und Alpenvorland (AV)

Ansaatstärke

Bringen Sie 10g/m², 100 kg/ha aus. Die Mischung enthält bereits Ihren Füllstoff.

Mischungen

Wir bieten Mischungen der Produktionsräume 1, 2, 3, 4, 5, 7 und 8 an.

© Rieger-Hofmann GmbH



www.wir-tun-was-fuer-bienen.de

Gefördert durch:



Eine Initiative der:



STIFTUNG für Mensch & Umwelt





Blumen 50%	% PR 1	% PR 2	% PR 3	% PR 4	% PR 5	% PR 6	% PR 7	% PR 8
Achillea millefolium Gewöhnliche Schafgarbe	1,50	1,40	1,20	1,00	1,00	1,00	1,00	1,00
Agrimonia eupatoria Kleiner Odermennig	0,00	0,50	2,00	3,00	0,00	3,00	1,50	1,00
Anthriscus sylvestris Wiesen-Kerbel	1,00	1,00	0,00	0,00	0,00	0,00	0,00	0,00
Betonica officinalis Heilziest	0,00	0,00	0,50	0,50	0,00	1,00	0,40	0,40
Campanula glomerata Knäuel-Glockenblume	0,00	0,00	0,00	0,20	0,00	0,00	0,20	0,00
Campanula patula Wiesen-Glockenblume	0,00	0,00	0,00	0,00	0,10	0,00	0,10	0,20
Campanula rotundifolia Rundblättrige Glockenblume	0,20	0,20	0,20	0,20	0,20	0,20	0,10	0,10
Carum carvi Wiesen-Kümmel	0,00	0,00	2,90	1,80	3,00	0,00	2,00	2,50
Centaurea cyanus Kornblume	3,00	3,00	3,00	3,00	3,50	3,00	2,00	2,50
Centaurea jacea Wiesen-Flockenblume	4,00	3,50	2,50	3,50	2,50	2,50	2,50	2,00
Centaurea scabiosa Skabiosen-Flockenblume	0,00	2,00	1,50	0,00	0,00	1,50	0,80	0,80
Crepis biennis Wiesen-Pippau	0,00	0,00	1,00	1,00	1,00	1,00	1,00	1,00
Daucus carota Wilde Möhre	1,80	1,50	1,50	2,00	2,00	1,00	1,50	1,50
Galium album Weißes Labkraut	3,20	2,00	2,00	1,50	2,00	2,00	2,00	1,50
Galium verum Echtes Labkraut	0,00	0,50	0,50	0,00	0,00	1,00	1,00	0,50
Galium wirtgenii Wirtgen-Labkraut	0,00	0,00	0,00	1,00	0,00	0,00	0,00	0,00
Geranium pratense Wiesen-Storchschnabel	1,00	0,00	1,00	0,00	0,00	0,00	0,40	0,00
Heracleum sphondylium Wiesen-Bärenklau	2,00	2,00	0,00	0,00	0,00	0,00	0,00	0,00
Hypericum perforatum Echtes Johanniskraut	1,00	2,30	1,00	0,00	0,00	1,00	0,00	0,00
Hypochoeris radicata Gewöhnliches Ferkelkraut	1,50	0,80	0,00	0,70	1,50	1,20	0,00	0,50
Knautia arvensis Acker-Witwenblume	2,00	2,00	2,00	2,00	2,00	2,00	2,00	1,50
Lathyrus pratensis Wiesen-Platterbse	1,50	0,00	0,00	0,00	0,50	0,50	0,50	0,50
Leontodon autumnalis Herbst-Löwenzahn	0,80	0,20	0,50	1,00	1,50	1,00	1,00	1,20
Leontodon hispidus Rauer Löwenzahn	0,00	1,00	1,00	1,00	1,50	1,00	1,20	1,20
Leucanthemum ircutianum/vulgare Wiesen-Margerite	3,00	3,30	3,50	3,50	3,50	3,50	3,50	3,50
Lotus corniculatus Hornschotenklee	1,50	1,50	1,20	1,00	1,50	1,50	1,20	1,20





Lychnis flos-cuculi Kuckucks-Lichtnelke	1,50	2,00	1,00	1,00	1,50	1,00	1,00	1,00
Malva moschata Moschus-Malve	0,00	0,00	1,00	2,00	0,00	0,00	1,50	0,00
Medicago lupulina Gelbklee	2,00	1,00	1,00	0,00	1,50	1,00	0,00	1,00
Papaver dubium Saatmohn	1,00	1,50	0,00	0,00	0,00	0,00	0,00	0,00
Papaver rhoeas Klatschmohn	0,50	0,00	1,50	1,00	2,00	2,00	2,00	2,00
Pimpinella major Große Bibernelle	0,00	0,00	0,00	1,00	0,00	0,00	0,60	0,80
Pimpinella saxifraga Kleine Bibernelle	0,00	1,00	1,00	0,40	1,00	0,50	0,00	0,00
Plantago lanceolata Spitzwegerich	2,50	2,50	2,00	2,00	3,20	1,60	2,00	2,50
Plantago media Mittlerer Wegerich	0,00	0,50	0,50	0,80	0,00	0,50	0,60	0,50
Primula veris Frühlings-Schlüsselblume	0,00	0,50	0,00	0,50	0,00	0,00	0,50	0,50
Prunella vulgaris Gewöhnliche Braunelle	3,00	2,00	2,00	2,00	2,00	2,00	2,00	1,50
Ranunculus acris Scharfer Hahnenfuß	1,00	1,00	0,50	0,80	1,00	1,00	0,40	0,80
Ranunculus bulbosus Knolliger Hahnenfuß	0,00	0,00	0,00	0,50	0,50	0,00	0,50	0,50
Rhinanthus alectorolophus Zottiger Klappertopf	0,00	0,00	0,00	0,00	0,00	0,00	0,80	0,00
Rhinanthus minor Kleiner Klappertopf	0,00	0,00	0,00	1,00	1,00	1,00	0,00	0,80
Rumex acetosa Wiesen-Sauerampfer	1,00	0,00	0,00	0,80	1,00	1,00	1,00	1,00
Rumex thyrsiflorus Rispen-Sauerampfer	0,00	1,00	1,50	0,00	0,00	0,00	0,00	0,00
Salvia pratensis Wiesen-Salbei	0,00	0,00	1,50	2,50	0,00	3,00	3,00	3,00
Sanguisorba minor Kleiner Wiesenknopf	0,00	2,50	3,00	2,80	0,00	2,00	3,60	3,20
Sanguisorba officinalis Großer Wiesenknopf	0,00	0,00	0,00	0,50	0,50	0,00	0,50	0,50
Silene dioica Rote Lichtnelke	2,50	0,00	0,00	0,00	2,00	0,00	0,00	1,20
Silene vulgaris Gewöhnliches Leimkraut	3,00	2,50	2,00	0,00	2,50	2,00	1,50	1,50
Stellaria graminea Gras-Sternmiere	0,00	0,00	0,00	0,20	0,20	0,00	0,20	0,20
Tragopogon pratensis Wiesen-Bocksbart	2,00	2,50	2,00	2,30	2,30	2,00	2,40	2,40
Vicia cracca Vogelwicke	1,00	0,80	0,50	0,00	0,50	0,50	0,00	0,00
Vicia sepium Zaunwicke	0,00	0,00	0,00	0,00	0,00	0,00	0,00	0,50
gesamt	50,00	50,00	50,00	50,00	50,00	50,00	50,00	50,00





Gräser 50%	% PR 1	% PR 2	% PR 3	% PR 4	% PR 5	% PR 6	% PR 7	% PR 8
Agrostis capillaris Rotes Straußgras	3,00	3,00	2,00	2,00	2,00	2,00	2,00	1,00
Alopecurus pratensis Wiesen-Fuchsschwanz	2,00	2,00	2,00	0,00	2,00	2,00	2,00	2,00
Anthoxanthum odoratum Gewöhnliches Ruchgras	5,00	4,00	4,00	4,00	4,00	4,00	4,00	4,00
Arrhenatherum elatius Glatthafer	2,00	2,00	2,00	2,00	2,00	1,00	1,00	1,00
Briza media Gewöhnliches Zittergras	0,00	0,00	4,00	4,00	3,00	4,00	4,00	4,00
Bromus erectus Aufrechte Tresse	0,00	0,00	5,00	4,00	0,00	3,00	3,00	3,00
Bromus hordeaceus Weiche Tresse	5,00	4,00	4,00	0,00	5,00	5,00	5,00	4,00
Cynosurus cristatus Weide-Kammgras	5,00	0,00	2,00	7,00	9,00	5,00	6,00	7,00
Festuca brevipila Raublätriger Schwingel	0,00	5,00	0,00	0,00	0,00	0,00	0,00	0,00
Festuca guestfalica (ovina) Schafschwingel	0,00	5,00	4,00	0,00	0,00	7,00	4,00	4,00
Festuca pratensis Wiesenschwingel	2,00	2,00	2,00	3,00	3,00	0,00	2,00	2,00
Festuca rubra Horst-Rotschwingel	21,00	15,00	9,00	11,00	10,00	9,00	9,00	8,00
Helictotrichon pubescens Flaumiger Wiesenhafer	0,00	0,00	2,00	2,00	2,00	1,00	1,00	1,00
Poa angustifolia Schmalblättriges Rispengras	0,00	8,00	5,00	8,00	0,00	4,00	4,00	3,00
Poa pratensis Wiesen-Rispengras	5,00	0,00	0,00	0,00	5,00	0,00	0,00	3,00
Trisetum flavescens Goldhafer	0,00	0,00	3,00	3,00	3,00	3,00	3,00	3,00
gesamt	50,00	50,00	50,00	50,00	50,00	50,00	50,00	50,00

